



DYRE-
RÆS

Dagpåfugleøje

Klasse
Insekt

Orden
Sommerfugl

Størrelse
5,5-6,5 cm

Her finder du mig

Vores larver, som er sorte med hvide prikker, lever udelukkende af bladene fra brændenælde, hvorimod du finder vores voksne sommerfugl på alle typer af blomster, da vi lever af nektar. Især den populære sommerfuglebusk besøges af mange dagpåfugleøjer.



Kendetegn

Dagpåfugleøje er let genkendelig på sine blå og gule øjepletter på de rødbrune vinger. Vidste du, at selv om vinteren kan du finde de voksne sommerfugle, når de overvintrer i haveskure og drivhuse?

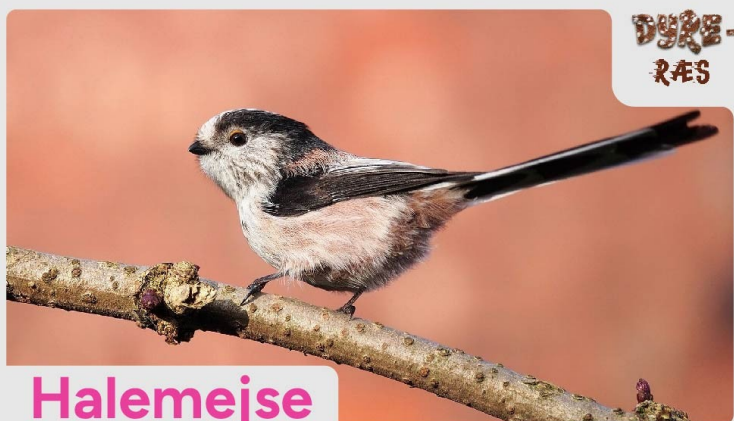

DYRE-
RÆS

Halemejsje

Klasse
Fugl

Orden
Spurvefugl

Størrelse
13-15 cm, vingefang på 16-19 cm

Her finder du mig

Vi kan findes i hele Danmark, men ofte ser man os i våde områder med blandingsskov. Læg mærke til lyden, da vi altid snakker, når vi flyver rundt mellem grenene. Vi sidder for øvrigt aldrig stille. Vi er altid på farten.



Kendetegn

Halemejsen er en lille buttet fugl med en lang hale. Den findes i to racer i Danmark - nordlig med helt hvidt hoved og sydlig med mere mørkt hoved. De to racer krydser, så man ser mange mix af de to racer.



DYRE-
RÆS

Dompap

Klasse
Fugl

Orden
Spurvefugl

Størrelse
15 cm, vingefang på 22-29 cm

Her finder du mig

Om sommeren lever jeg meget af blad- og blomsterknopper, så led i haver med mange løvbuske og træer. Om vinteren får I besøg af mange af os fra nord, og her er det bedste sted at kigge ved dit foderbræt, da vi gerne kommer forbi til et let måltid.



Kendetegn

Både hannen og hunnen har sort kalot, men hvor hunnen har et brunligt bryst, har hannen en meget karakteristisk flot og rødlig farve. Begge er udstyret med et kort og kraftigt næb.

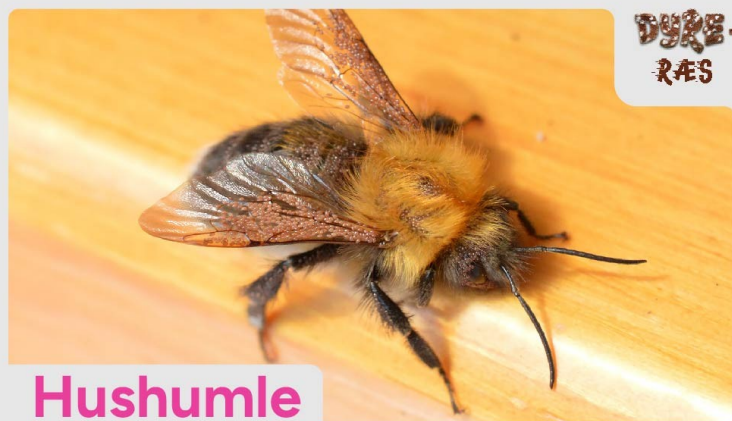

DYRE-
RÆS

Hushumle

Klasse
Insekt

Orden
Årevinge

Størrelse
15-22 mm

Her finder du mig

Fra april til august kan du med lidt held finde mig i de lidt mere vilde haver, hvor jeg bl.a. søger nektar på snebær. Mit bo kan være mange forskellige steder lige fra hule træer, hustage til forladte fuglereder.



Kendetegn

Hushumlen er let at kende fra de andre humlebier, da den har en rød forkrop, sort bagkrop og hvid hale. Engang var den sjælden i Danmark, men i dag findes den i det meste af landet.



Kuglebænkebid

Klasse
Storkrebs

Orden
Tanglus

Størrelse
15-18 mm

Her finder du mig

Ligesom andre bænkebidarter finder du mig i fugtige og mørke miljøer. Så et godt sted at lede er under gammelt træ i haven eller under blomsterkrukker.



Kendetegn

Med 14 ben og et kraftigt panser er kuglebænkebideren jordbundens kampvogn. Føler den sig truet, ruller den sig sammen som en kugle. Prøv selv at tag en op i hånden, og se, hvordan den triller rundt.



Pindsvin

Klasse
Pattedyr

Orden
Insektæder

Størrelse
20-30 cm

Her finder du mig

I skumringen vågner jeg op af min dagsøvn og vandrer ud i haven på jagt efter regnorme, snegle og andre smådyr.



Kendetegn

Med 5000 til 7000 pigge er pindsvinet meget let at kende, men på trods af sit navn er det ikke et svin, men tilhører derimod insektædere, så den er i familie med muldvarp og spidmus.



Stenskolopender

Klasse
Skolopender

Orden
Lithobiomorpha

Størrelse
2-3 cm

Her finder du mig

Jeg er et glubsk rovdyr, som du kan finde under gamle træstammer og fliser, hvor der er fugtigt og mørkt.



Kendetegn

Med sine 17 benpar og to giftkroge er stenskolopenderen et frygtet rovdyr, der lammer sit bytte med sin gift - og med sine stærke tænder flænses den sit bytte.



Vinbjergsnegl

Klasse
Bløddyr

Orden
Lungesnegl

Størrelse
Op til 4,5 cm

Her finder du mig

Led blandt grønne planter, da det er her, jeg spiser, men da jeg ikke kan lide sol, så er det bedst at lede, lige efter det har regnet - så kommer vi frem.



Kendetegn

Vores største snegl i Danmark. Man er ikke helt klar over, om den forekommer naturligt i Danmark, eller om den er indført. Vidste du, at snegle er hermafroditter? - Dvs. de både har hanlige og hunlige kønsorganer.



DYRE-
RÆS

Zebraedderkop

Klasse
Spindler

Orden
Edderkop

Størrelse
5-6 mm

Her finder du mig

Fra april til oktober kan jeg findes på husmure, hvor solen skinner. Da jeg er territorial, bevæger jeg mig meget rundt både for at holde øje med artsfæller, men også for at spejle efter et bytte.



Kendetegn

Zebraedderkoppen jager ved at snige sig ind på sit bytte, som sommetider kan være tre gange så stor som den selv. Her vil den med sine store øjne nærmest fiksere sit bytte, indtil den når ind på tæt hold, hvorefter den springer på sit bytte og lammer det med et giftigt bid.



DYRE-
RÆS

Almindeligt marsvin

Klasse
Pattedyr

Orden
Hval

Størrelse
130-180 cm

Her finder du mig

Marsvinet er den mest almindelige hval i Danmark og kan ses langs alle de danske kyster. Et rigtig godt spot er Lillebælt, som har en af verdens tætteste bestande.



Kendetegn

Lille hval med mørk overside og lys underside. Ofte ser man den kun lige, når den kommer op til overfladen for at få luft. Vidste du, at hunner kommer tilbage til det samme sted år efter år for at føde deres unge og derefter at parre sig.



DYRE-
RÆS

Ørentvist

Klasse
Insekt

Orden
Ørentvist

Størrelse
19-28 cm

Her finder du mig

Vi er mest aktive om natten, så hvis man vil finde os om dagen, skal man lede under sten, træstammer og lignende. Vi er meget almindelige i haven.



Kendetegn

Et langt og fladtrykt insekt der bedst kendes på sin krumme tang for enden af bagkroppen. Vidste du, at ørentvisten har vinger, men det er sjældent, man ser den flyve?



DYRE-
RÆS

Alm. strandkrabbe

Klasse
Krebsdyr

Orden
Tibenede krebsdyr

Størrelse
10-20 cm

Her finder du mig

Mellem tang og under store sten, men jeg kan også sidde nedgravet i sandet. Efter mørkets frembrud kommer jeg mere frem fra mine skjulesteder.



Kendetegn

Strandkrabben er forsynet med et hårdt skjold, otte ben og to klosakse. Sommetider mister de ben eller kløer under kamp med andre, men til krabben held vokser der nye frem ved hvert skjoldskifte. Krabber skifter nemlig skjold, ligesom slanger skifter ham.



DYRE-
RÆS

Almindelig søstjerne

Klasse
Smådyr

Orden
Forcipulata

Størrelse
Op til 40 cm

Her finder du mig

Overalt langs de danske kyster. Led f.eks. mellem tangplanter, eller kig langs med stranden efter en dag med kraftig pålandsvind. Så er vi måske skyllet nogle stykker op på stranden.



Kendetegn

Den er udstyret med fem arme med en masse sugefødder på undersiden, og inden i midten af kroppen sidder dens mund. Vidste du, at søstjernen er i stand til at smide en af sine arme for at undslippe en fjende, og at den kan lave en ny arm?

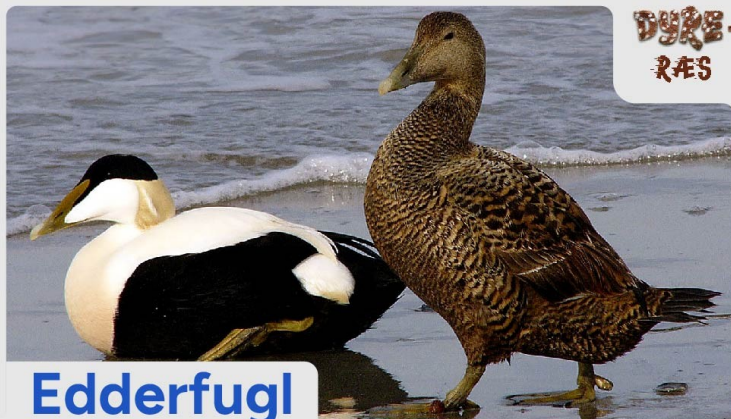

DYRE-
RÆS

Edderfugl

Klasse
Fugl

Orden
Andefugl

Størrelse
Længde 60 cm, vingefang 80 til 110 cm

Her finder du mig

Selvom vi yngler i Danmark, kommer vi også forbi på trækk. Om vinteren kommer en fjerdedel af alle europæiske edderfugle til Danmark. Vi lever primært af muslinger, så det letteste sted at finde os er i områder med store muslingebanker.



Kendetegn

Andrikken har i yngletiden en meget flot fjerdragt med sorte og hvide farver på det meste af kroppen, men dens bryst er rødligt og dens nakke grøn. Anden derimod er brun. Fælles er, at de begge har et langt trekantet næb.



DYRE-
RÆS

Eremitkrebs

Klasse
Krebsdyr

Orden
Tibenet krebsdyr

Størrelse
Op til 10 cm

Her finder du mig

Jeg lever næsten alle steder langs med de danske kyster, både hvor der er ren sandbund, men også hvor der er en mere stenet bund med tangplanter. Find mig f.eks. ved hjælp af en rejehov, som du stryger henover havbunden.



Kendetegn

Lever halvsjult i et sneglehus, da den har en meget blød bagkrop. I takt med at den vokser, skifter den til et større sneglehus. Dens ene klosaks er større end den anden. Den bruger den til at lukke for sneglehuset, sådan at den er helt beskyttet inde i sit hus.



DYRE-
RÆS

Hestereje

Klasse
Krebsdyr

Orden
Tibenet krebsdyr

Størrelse
Op til 8 cm

Her finder du mig

Jeg findes næsten overalt langs de danske kyster, men vi er flest på ren sandbund. Her sidder vi nedgravet i sandet kun lige med øjne og følehorn fri. Fang os evt. med en rejehov, som du skraber hen ad bunden.



Kendetegn

Hesterejen er et meget fladtrykt dyr, der tilpasser sin farve efter dens omgivelser. Den er udstyret med fem par gangben samt to klosakse. Holder man den op mod solen, kan man næsten se helt igennem dyret. Har du ikke smagt den før, så prøv at smag den helt rå ude ved kysten. Den smager ganske godt.

DYRE-
RÆS

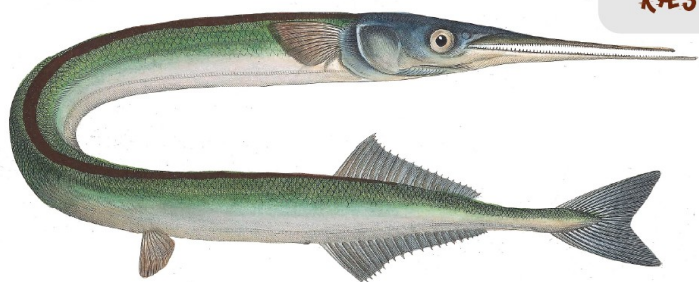

Hornfisk

Klasse
Fisk

Orden
Hornfisk

Størrelse
Op til 100 cm

Her finder du mig

Alle steder langs de danske kyster fra marts til oktober. Mest hyppig i maj. Ofte kan man se mig på lavt vand, når jeg kommer tæt på kysten for at gyde mine æg.



Kendetegn

Hornfisken er en lang og slank fisk. Forrest er den udstyret med et langt "næb" fuld af sylespidsse tænder. Vidste du, at hornfiskens ben er grønne? Den lever af fisk, blæksprutter og krebsdyr.

DYRE-
RÆS



Sandkutling

Klasse
Fisk

Orden
Pigfinnefisk

Størrelse
Op til 10 cm

Her finder du mig

Vi foretrækker sandbund, men vi kan også sagtens findes på stenet bund. Vi kan findes helt inde på det lave vand. Den nemmeste måde at fange os på er at bruge en rejehov, som du skraber langs med bunden.



Kendetegn

Lille brunlig bundfisk med mørke pletter eller striber. På dens forreste rygfinne er den udstyret med små pigge, og dens bugfinner er sammenvoksede til en sugeskive, så den bedre kan holde sig fast til bunden.



Spættet sæl

Klasse
Pattedyr

Orden
Rovdyr

Størrelse
150-180 cm

Her finder du mig

Vi kan findes i hele landet, men ved lavvande vil man ofte kunne se os, når vi ligger og raster på sandbanker. Ved højvande ser man ofte bare vores runde hoveder, når de stikker op af vandet. Vi er meget nysgerrige, så vi kommer sommetider ganske tæt på.



Kendetegn

Pelsfarven er ofte brunlig eller grålig med en masse mørke pletter. Hovedet er meget rundt i forhold til gråsælens mere aflange hoved. Vidste du, at sæler kan sove under vandet, og at de kommer op til overfladen for at trække vejret helt uden at vågne?

DYRE-
RÆS



Svartbag

Klasse
Fugl

Orden
Mågevadefugl

Størrelse
60-78 cm, vingefang på 145-170 cm

Her finder du mig

Du kan finde mig, Danmarks største måge, på havne, småøer, holme og sågar inde i byerne.



Kendetegn

Stor hvid fugl med sorte vinger og kødfarvede ben. I yngletiden har den en stor rød plet på næbbet.

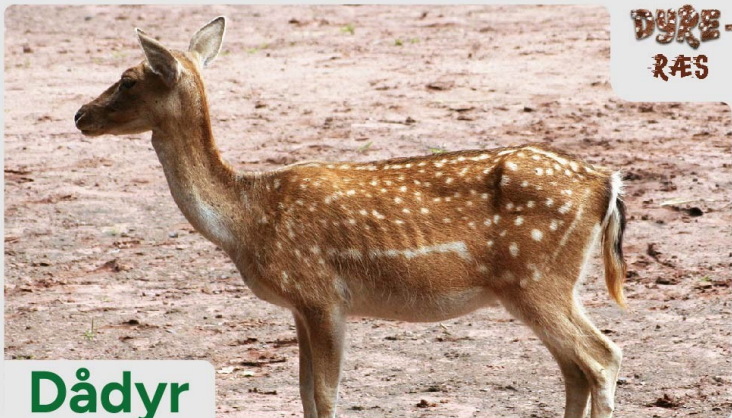

Dådyr

Klasse
Pattedyr

Orden
Hovdyr

Størrelse
50-100 kg

Her finder du mig

Jeg findes i store dele af Danmark - både i skoven og i det åbne land. Jeg er sky, så bevæg jer langsomt frem. Find evt. et godt udsigtspunkt en tidlig morgen eller sen aften. Her er der størst chance for at opleve mig og mine venner.



Kendetegn

Om sommeren kendes den på sin rødbrune farve og hvide pletter, hvor den om vinteren er mere gråbrun uden pletter. Letteste kendetegn er dens spejl (bagenden), hvor den har tre sorte striber. Det ligner, der står 111.



Egern

Klasse
Pattedyr

Orden
Gnaver

Størrelse
19-28 cm

Her finder du mig

Jeg lever mest af kogler, nødder, bog og agern, så led steder, hvor der er mange af mine fødeemner. Selvom jeg mest befinder mig i trækroneerne, kan jeg også ses på jorden, men kig godt efter, da jeg er et sky dyr. Kig evt. efter afgnavne kogler på jorden.



Kendetegn

Egernet er let at kende på sin lange buskede hale og de lange hårtotter på ørerne. Vidste du, at man her i Danmark har både røde, men også sorte egern, alt efter hvor man bor. Kan du finde dem begge?



Fasan

Klasse
Fugl

Orden
Hønefugl

Størrelse
Længde 89 cm, vingefang på 70-90 cm

Her finder du mig

Vi lever både i det åbne land og i skovene. Især om sommeren viser fasan kokken sig meget frem, da han skal holde styr på sit harem af høner.



Kendetegn

Fasankokken er kendt for sin flotte fjerdragt med et væld af farver samt en meget lang hale. Men vidste du, at den oprindelig stammer fra Asien, men i 1800-tallet blev indført i Danmark som jagt fugl?



Halsbåndmus

Klasse
Pattedyr

Orden
Gnaver

Størrelse
9-13 cm

Her finder du mig

Jeg er en af Danmarks mest talrige pattedyr. Jeg lever overalt - både i byerne, i det åbne land samt i skovene.



Kendetegn

Brunlig ryg og hvid underside, men det letteste kendetegn er dens brune "halsbånd" mellem forbenene. Tilhører familien ægte mus, så den har store ører og øjne.



Kratsnegl

Klasse
Snegl

Orden
Stylommatophora

Størrelse
1,5-2,5 cm

Her finder du mig

Fra april til oktober kan du finde mig på fugtige lokaliteter i skoven og i krattet. Gå f.eks. ud og kig, lige efter det har regnet, for så kan vi nemmere bevæge os rundt.



SKOVEN

Kendetegn

Det er en lille mørk snegl med et smukt, mørkt marmoreret hus, der gør, at man ikke kan forveksle den med de mere lyse skov- og lund-snegle. Den adskiller sig fra plettet voldsnegl ved at være betydeligt mindre og have en tyndere skal.



Mosskorpion

Klasse
Spindlere

Orden
Mosskorpion

Størrelse
1-5 mm

Her finder du mig

Vi gemmer os mellem mos, kviste og blade. Tag en hvid bakke med, og ryst mos, kviste og blade over bakken, og se, om der falder nogle små mosskorpioner ned.



SKOVEN

Kendetegn

Selvom de ikke er skorpioner, er de udstyret med to lange klosakse, som er lige så lange som kroppen. Derved kan man ikke forveksle den med andre dyr.



Rød jordmide

Klasse
Spindler

Orden
Mide

Størrelse
Op til 4 mm

Her finder du mig

Vi er lettest at finde i løvskove, hvor vi lever i skovbunden og på stammer med mos. Vi er som regel ret lette at få øje på pga. vores røde farve.



SKOVEN

Kendetegn

Det er et glubsk rovdyr, der spiser andre mider som f.eks. bladlus. Med sine kraftige klosakse parterer den sit bytte, inden den fortærer det. Nogle steder kan skovbunden være helt levende af jordmidder - op til 1000 individer er fundet i et enkelt fodaftryk.



Rød skovmyre

Klasse
Insekt

Orden
Årevinge

Størrelse
4-11 mm

Her finder du mig

Vi foretrækker nåleskove, hvor vi bygger store tuer af grannåle, der er helt op til to meter høje. Ud fra tuen har vi adskillige "motorveje", hvor du vil se et stort antal af vores såkaldte arbejdere.



SKOVEN

Kendetegn

Det er en stor og kraftig myre med todelt krop, hvor bagkroppen er sort/mørkebrun og forkroppen rødbrun. Vidste du, at den lever af ekskrementer fra bladlus kaldet honningdug?

DYRE-
RÆS



Spætmejse

Klasse Fugl **Orden** Spurvefugl **Størrelse** 14 cm lang, vingefang på 23-27 cm

Her finder du mig

Jeg foretrækker gamle løvtræer, og da jeg er en standfugl, bliver jeg i samme område året rundt.



SKOVEN

Kendetegn

Den er Danmarks eneste fugl, der kan løbe med hovedet ned ad en træstamme. Den ligner lidt en lille tyk spætte med dens lange næb. Kend den på dens sorte øjenstribе og gråblå ryg.

DYRE-
RÆS



Stor flagspætte

Klasse Fugl **Orden** Spættefugl **Størrelse** 23 cm, vingefang på 34-39 cm

Her finder du mig

Du kan både finde mig i løv- og nåleskov. Og endda i byerne da jeg ofte besøger foderbrættet.



SKOVEN

Kendetegn

Sort og hvid fjerdragt med røde "bukser" på. Hannen kendes fra hunnen på sin røde nakkeplet. Hunnen er helt sort i nakken, og ungerne er helt røde oven på hovedet.

DYRE-
RÆS



Aborre

Klasse Fisk **Orden** Pigfinnefisk **Størrelse** 10-50 cm

Her finder du mig

Jeg kan både findes i søer, vandløb og søgar i brakvand. Da jeg er en rovfisk, der ofte jager i stimer, så er det ofte sådan, at finder man først en af os, så finder man mange.



SØ OG VANDLØB

Kendetegn

Ferskvandets tiger, som man kalder den. Kendes utrolig let på de 4-7 sorte striber langs med siden. Resten af kroppen er grønlig med orangerøde finner. Og på rygfinnen samt gællelågene er den udstyret med skarpe pigge.

DYRE-
RÆS



Alm. skøjteløber

Klasse Insekt **Orden** Næbmund **Størrelse** 17-18 mm

Her finder du mig

Jeg findes i næsten alle slags vandsamlinger og langsomt strømmende vandløb i Danmark.



SØ OG VANDLØB

Kendetegn

Skøjteløberen har en slank krop med fire lange ben, som danner et kryds, samt to kortere ben. På den måde fordeles kropsvægten lige, så skøjteløberen kan stå på vandoverfladen uden at synke.



Brun mosaikguldsmed

Klasse
Insekt

Orden
Guldsmed

Størrelse
75 mm, vingefang på 105 mm

Her finder du mig

Fra juni til oktober finder du mig ved rene søer og damme. Vores hanner er territoriale, så oftest er der kun én han pr. vandhul.



SØ OG VANDLØB

Kendetegn

Med rustbrune vinger og en lang slank krop med få blå pletter hos hannen og gule pletter hos hunnen så er den rimelig nem at kende. Men den er superhurtig, og det er også med sin fart i luften, at den fanger sit bytte som f.eks. sommerfugle, vårflyer og sågar mindre guldsmede.



Butsnudet frø

Klasse
Padde og krybdyr

Orden
Springpadde

Størrelse
5-9 cm

Her finder du mig

Allerede i midten af marts kommer vi frem fra vinterdvalen og søger mod lavvandede områder for at lægge vores 500 til 6.000 æg.



SØ OG VANDLØB

Kendetegn

Farven kan variere fra mørkebrun til gulbrun, men kendes bl.a. på den mørke stribe, der går fra snuden og ned til forbenene. Om dagen træffer man den mest i vandet, men om aftenen kan man finde den på jagt på land, hvor de går efter regnorme, larver og andre smådyr.



Isfugl

Klasse
Fugl

Orden
Skrigefugl

Størrelse
17-19 cm, vingefang på 24-26 cm

Her finder du mig

De danske ynglefugle er standfugle, men hver vinter får I besøg af mange nordiske ynglefugle. Om sommeren kan man møde os både ved sø og ved vandløb, men om vinteren, når søerne fryser til, trækker vi mod de strømmende vandløb. Her spejder vi efter føde fra overhængende grene.



SØ OG VANDLØB

Kendetegn

I manges øjne Danmarks flotteste fugl med turkis, skinnede ryg, blågrønne vinger og orange underside. Ofte hører man den, før man ser den - Ziiii Ziiii Ziiii og så kommer den drønede lavt over vandet.



Lille vandsalamander

Klasse
Padde og krybdyr

Orden
Halepadde

Størrelse
7-9 cm

Her finder du mig

Du kan finde mig i langt de fleste vandhuller, som ikke indeholder fisk. Selv i helt små havedamme kan der være en god bestand af os.



SØ OG VANDLØB

Kendetegn

Kendes mest på dens mørke prikker på bug og sider. Og hannen har i parringstiden en stor flot rygkam, der har givet den kælenavnet "den danske drage".



DYRE-
RÆS

Skorpionstæge

Klasse
Insekt

Orden
Næbmund

Størrelse
18-22 mm uden ånderør

Her finder du mig

Da jeg er en dårlig svømmer, finder du mig i det stille, lave, ferske vand - endda sommertider i muddret. Jeg flyver kun, hvis der ikke er andet valg.



SØ OG VANDLØB

Kendetegn

Skorpionstægen ligner en skorpion, men det er kun for at narre fjenden. Den lange hale er faktisk dens ånderør, men den er dog stadig et rovdyr, der med sine kloagtige forben fanger snegle, insekter og sommetider små fisk m.m.



DYRE-
RÆS

Trepigget hundestejle

Klasse
Fisk

Orden
Hundestejle

Størrelse
Op til 11 cm

Her finder du mig

Vi er stimefisk, så er vi først én, så er vi mange. Vi kan findes i alle typer af ferskvand samt brakvand. Ofte helt tæt på land, hvor vi svømmer i store stimer. Udover i yngletiden hvor vores hanner bliver meget territoriale.



SØ OG VANDLØB

Kendetegn

Den trepiggede hundestejle har sjovt nok tre pigge på ryggen og faktisk også en pig på bugen. Hunnerne er meget grønlige i farven, hvorimod hannerne i yngletiden bliver flotte røde.



DYRE-
RÆS

Stor vandkalv

Klasse
Insekt

Orden
Bille

Størrelse
27-32 mm

Her finder du mig

Man finder mig ofte i stille, rolige søer og vandhuller. Men da jeg er en glimrende flyver, kan man sommetider finde mig alle mulige andre steder - sågar i en regnvandstønde.



SØ OG VANDLØB

Kendetegn

En stor og oval bille der overvejende er sort med en flot, gul kant. Vidste du, at selvom den lever under vandet, så trækker den faktisk luft, ligesom vi gør. Den kommer op til overfladen for at få luft, som den så opbevarer i en lille luftlomme under dækvingerne.



DYRE-
RÆS

Vårfluelarve

Klasse
Insekt

Orden
Trichoptera

Størrelse
1-2 cm

Her finder du mig

De fleste arter af os finder man i strømmende vand - gerne med stenet bund. Ved hjælp af en vandketcher kan man finde os på bunden af vandløbet.



SØ OG VANDLØB

Kendetegn

I Danmark har vi ca. 164 arter af vårfluer. Fælles for disse er, at de i larvestadiet bygger huse af omkringliggende materialer, sådan at de er utrolig godt camoufleret. Senere forpupper de sig og bliver til voksne vårfluer.